

# **RELATÓRIO**

# **DE**

# **GOVERNANÇA**

# **CORPORATIVA**

ANO 2019

## **O IPREM**

O Instituto de Previdência Municipal de Pouso Alegre - IPREM, denominado inicialmente, IPASE, funciona em sede própria, localizada na Praça João Pinheiro, 229, CEP 37.550-191, CNPJ nº 86.754.348.0001-90, criado pela Lei nº 2.661/1993 de 18/01/1993, com as seguintes alterações: Lei nº 2.663/1993 de 17/02/1993; Lei nº 2.846/1994 de 01/07/1994; Lei nº 2.890/1994 de 26/10/1994; Lei nº 2.926/1995 de 27/01/1995; Lei 4.011/2002-A de 05/04/2002 que mudou a nomenclatura para IPREM; Lei nº 4.643/2007 de 26/12/2007, Lei nº 4.891/2010 de 10/12/2009, 5711/16 de 14/07/2016 e 5986/2018.

O IPREM é uma instituição com independência administrativa e recursos próprios, com autonomia orçamentária e financeira, gestão própria de recursos e patrimônio.

O IPREM é responsável pela administração, gestão e arrecadação de recursos previdenciários, bem como pela concessão, pagamento e a manutenção dos benefícios previdenciários de aposentadoria e pensão por morte aos servidores titulares de cargos efetivos do Município de Pouso Alegre.

Por força da Emenda Constitucional nº 103/2019 que limitou o rol de benefícios do RPPS às aposentadorias e à pensão por morte, a partir de janeiro de 2020 o pagamento do auxílio-doença, licença maternidade, auxílio reclusão e salário-família ficará a cargo do ente empregador a que o servidor se vincula.

## **VISÃO**

Ser referência nacional em Unidade Gestora de Regime Próprio de Previdência Social, reconhecida pela excelência na prestação de serviços.

## **MISSÃO**

Garantir a concessão e a manutenção de benefícios previdenciários presentes e futuros aos servidores municipais e seus dependentes, através de uma gestão humanizada, técnica, com responsabilidade e transparência.

## **VALORES**

Ética

Respeito a legislação

Transparência

Inovação

Segurança Financeira

Sustentabilidade

Qualidade de vida

ESTRUTURA ADMINISTRATIVA

ANEXO  
OF GANOGRAMA DO IPREM

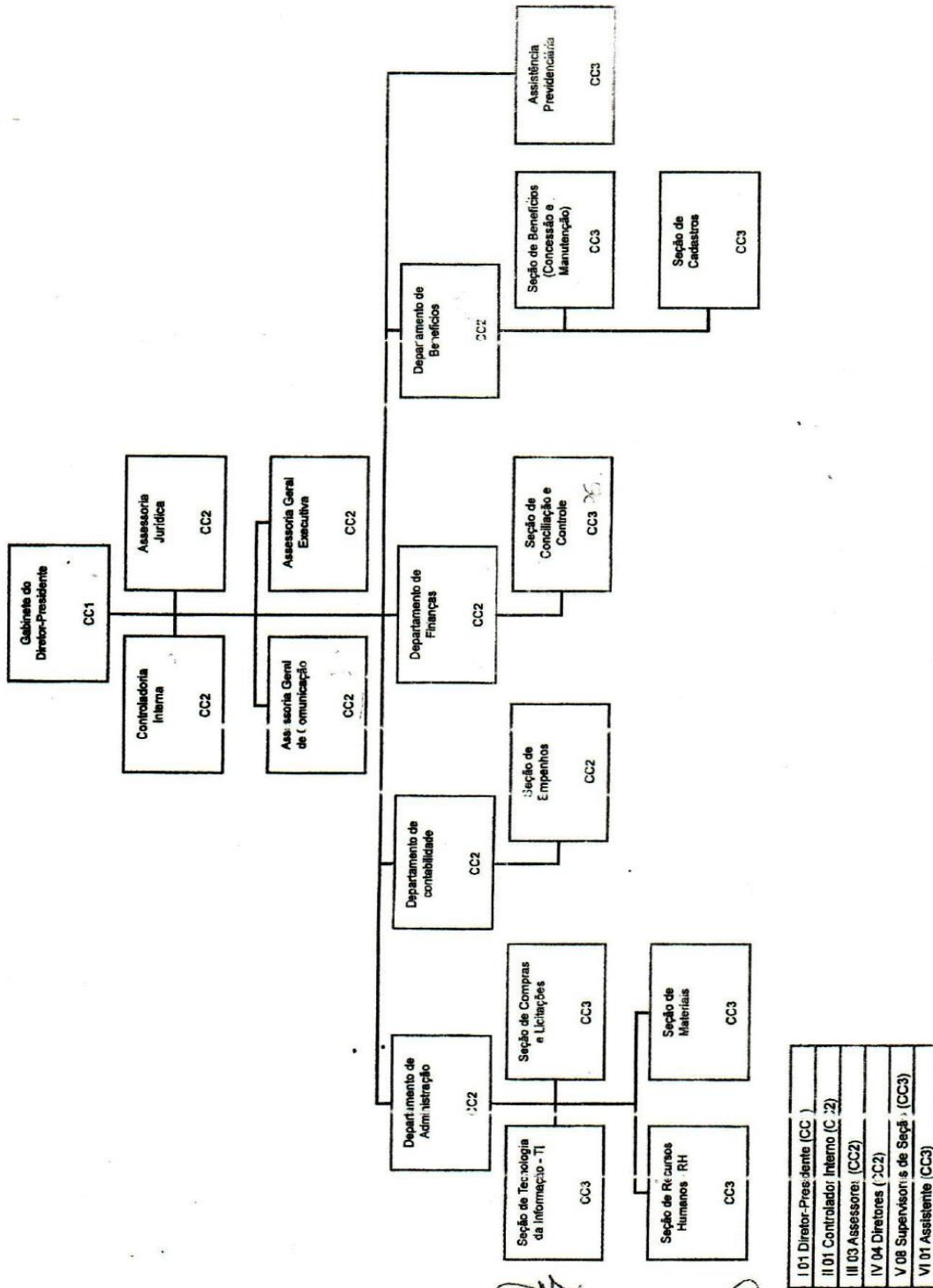

I 01 Diretor-Presidente (CC 1)
II 01 Controlador Interno (C 2)
III 03 Assessoria (CC2)
IV 04 Diretores (CC2)
V 08 Supervisores de Seção (CC3)
VI 01 Assistente (CC3)

## **DA DIRETORIA EXECUTIVA**

A Diretoria Executiva é composta de um Diretor-Presidente, um Diretor de Administração Interna, um Diretor de Contabilidade, um Diretor de Finanças e Arrecadação e um Diretor de Benefícios.

### **Presidência**

O cargo de Diretor-Presidente, é de caráter administrativo, escolhido pelo Chefe do Executivo dentre os integrantes da lista tríplice após arguição e votação pelo Conselho Deliberativo. Atualmente o cargo é ocupado por servidor municipal inativo, com mandato de 2 anos, iniciado em 23/03/2019.

### **Departamento de Administração Interna**

Administra a área de recursos humanos do Instituto, supervisiona os setores de compras, licitações, almoxarifado, patrimônio dentre outros.

### **Departamento de Contabilidade**

Elabora o orçamento anual, mantém a contabilidade atualizada, presta conta aos órgãos fiscalizadores.

### **Departamento de Finanças e Arrecadação**

Administra os recursos do Instituto, faz o controle da tesouraria, dos investimentos e dos riscos, além do planejamento financeiro e da divulgação de seus resultados.

### **Departamento de Benefícios**

Procede ao atendimento de servidores que buscam orientação quanto aos benefícios previdenciários. Os requerimentos são protocolados e processados de acordo com a legislação pertinente. O Departamento de Benefícios observa criteriosamente o disposto nas Emendas Constitucionais n. 20/98, 41/03, 47/05 e 70/12, a Lei 10.887/04 e as orientações Normativas do Ministério da Previdência Social para a concessão das aposentadorias e pensões.

Vinculadas ao Departamento de Benefícios estão uma Assistente Social e uma Psicóloga, as quais atendem beneficiários encaminhados pelos médicos peritos, fazem acompanhamento do recadastramento e desempenham demais atribuições previstas na Lei 4643/2007.

## QUADRO DE PESSOAL

O IPREM conta com 36 servidores assim distribuídos:

	IPREM	Prefeitura	Câmara	total
Servidores efetivos	11			11
Comissionados efetivos exercendo cargos comissionados	4	4		8
Comissionados diretos	10			10
Cedidos		2	1	3
Estagiários	4			4
	29	6	1	36

## CONSELHOS

Cada Conselho é composto por servidores do quadro efetivo de qualquer um dos entes públicos do Município de Pouso Alegre, num total de 5 servidores em cada Conselho, tendo cada um seu respectivo suplente, sendo:

2 (dois) servidores indicados pelo Poder Executivo;

1 (um) servidor indicado pelo Poder Legislativo;

1 (um) servidor indicado pelos Sindicatos dos Servidores Públicos do Município de Pouso Alegre – Sisempa e pelo Sindicato dos Profissionais do Magistério da Rede Municipal de Ensino de Pouso Alegre - Sipromag;

1 (um) servidor inativo, seja da Administração direta, indireta, Poder Legislativo, por eleição.

Os Conselheiros recebem a título de jetom, mensalmente, o valor correspondente a trinta por cento dos vencimentos do Diretor-Presidente pela participação nas reuniões ordinárias, valor esse, rateado em cotas

A competência dos conselheiros está definida na Lei 4.643/2007, alterada pela Lei 5986, de 26 de outubro de 2018, em seus artigos 66 e 68.

O mandato dos membros dos Conselhos é de dois anos, podendo ser prorrogado por igual período, nos termos da Lei 4.643/2007.

## COMITE DE INVESTIMENTOS

O Comitê de Investimentos é composto pelos membros efetivos, vinculados ao ente federativo ou à unidade gestora do regime próprio do Município, titulares de cargo efetivo com ou sem cargo de livre nomeação e exoneração, e designado por ato administrativo, assim distribuídos:

I - Diretor-Presidente do IPREM;

II - Diretor de Finanças e Arrecadação do IPREM;

III - Diretor de Contabilidade do IPREM;

IV - Presidente do Conselho Fiscal do IPREM;

V - Presidente do Conselho Deliberativo do IPREM.

A primeira reunião ordinária do Comitê aconteceu no dia 29/01/2019.

### Certificação do Comitê de Investimentos

CERTIFICAÇÃO INDIVIDUAL	DANIEL RIBEIRO VIEIRA	ANBIMA	CERTIFICAÇÃO	CPA-10	(VALIDADE	18/12/2018	A	
	JULIANA MARIS GRACIANO PARREIRA		18/12/2021)	CERTIFICAÇÃO	CPA-10	(VALIDADE	18/12/2018	A
	NICHOLAS FERREIRA DA SILVA		18/12/2021)	CERTIFICAÇÃO	CPA-10	(VALIDADE	12/03/2019	A
	FATIMA APARECIDA BELANI		12/03/2022)	CERTIFICAÇÃO	CPA-10	(VALIDADE	12/07/2019	A
			12/07/2022)					

Outros dois servidores que não participam do Comitê de Investimentos também são certificados com CPA-10 e CPA-20.

## FISCALIZAÇÃO E CONTROLE

O Controle Interno do IPREM, faz o acompanhamento dos atos de gestão desta Autarquia Municipal e elabora relatórios mensais de atividades.

## CAPACITAÇÃO DE SERVIDORES E CONSELHEIROS

Visando a capacitação e aperfeiçoamento profissional, o IPREM oferece a seus servidores a participação em cursos e congressos.

No decorrer do exercício de 2019, a equipe do IPREM participou ativamente de diversos seminários, congressos e cursos de atualização, visando o aprimoramento dos conhecimentos em matéria previdenciária.

DATA	NOME SERVIDOR	ENTIDADE	CURSOS E CONGRESSOS	LOCAL	CARGA HORARIA
FEVEREIRO	ADRIANA CRISTINA MOREIRA	ESCOLA DE CONTAS E CAPACITAÇÃO PROF. ALEIXO	NOÇÕES FUNDAMENTAIS PARA O SERVIDOR INTEGRANTE DA UNIDADE GESTORA DO REGIME PRÓPRIO DE PREVIDENCIA SOCIAL	VIRTUAL	30 HORAS
MARÇO	LUCIA DE LELES MATOS ALVES AMARAL	LOGUS	CONTROLE INTERNO NA ELABORAÇÃO DO RELATÓRIO ANUAL DE PRESTAÇÃO DE CONTAS	BELO HORIZONTE	16 HORAS
	DANIELLE LARAIA DE BARROS COBRA RODRIGUES JESSICA SUELLEN LEITE JOÃO BATISTA RIBEIRO JULIANA MARIS GRACIANO PARREIRA	ABIPEM	1º CONGRESSO BRASILEIRO DE INVESTIMENTOS DOS RPPS	FLORIANÓPOLIS	
ABRIL	LUCIA DE LELES MATOS ALVES AMARAL	CQGP- AMM	CONTRATOS ADMINISTRATIVOS	BELO HORIZONTE	16 HORAS
	CARLOS ALBERTO DE ANDRADE JULIANA MOTA RIBEIRO LUDMILLA THAIS CABRAL SILVA	UNIÃO	LICITAÇÕES E CONTRATOS ADMINISTRATIVOS - TEORICO	POUSO ALEGRE	16 HORAS
	MARIANA GODOY MOREIRA RODRIGUES SILVA	CQGP- AMM	LICITAÇÃO PUBLICA MUNICIPAL	BELO HORIZONTE	16 HORAS
MAIO	MARIANA GODOY MOREIRA RODRIGUES SILVA		GESTÃO DA INFORMAÇÃO E DOCUMENTAÇÃO- CONCEITOS BÁSICOS EM GESTÃO DOCUMENTAL		20 HORAS
	ADRIANA CRISTINA MOREIRA CRISTIANO LEMOS ELIANA MOREIRA	ENAP-EV.G	PRÓ-GESTÃO RPPS	VIRTUAL	30 HORAS



	JULIANA CRISTINA MEGALE JULIANA MARIS GRACIANO PARREIRA MARIA FERNANDA DA CRUZ FARIA MARIANA GODOY MOREIRA RODRIGUES SILVA MIRIAM DE CASSIA PEREIRA DA SILVA POLIANA DE CARVALHO OLIVA TATIANE MOREIRA MURONI				
	CARLOS ALBERTO DE ANDRADE LUDMILLA THAIS CABRAL SILVA POLIANA DE CARVALHO OLIVA	UNIÃO	COMPRAS-PRÁTICO	POUSO ALEGRE	16 HORAS
	TATIANE MOREIRA MURONI	ENAP-EV.G	GESTÃO DA INFORMAÇÃO E DOCUMENTAÇÃO- CONCEITOS BÁSICOS EM GESTÃO DOCUMENTAL	VIRTUAL	20 HORAS
	TATIANE MOREIRA MURONI	ENAP-EV.G	GESTÃO DOCUMENTAL	VIRTUAL	20 HORAS
	MIRIAM DE CASSIA PEREIRA DA SILVA POLIANA DE CARVALHO OLIVA	UNIÃO	SISTEMA DE FOLHA DE PAGAMENTO - PRÁTICO	POUSO ALEGRE	16 HORAS

JUNHO	ANA MARIA MALAQUIAS RANGEL DANIEL RIBEIRO VIEIRA GUSTAVO COUTINHO BERNARDES BORGES WELLINGTON DA SILVEIRA CARLOS ALBERTO DE ANDRADE	ENAP-EV.G	PRÓ-GESTÃO RPPS	VIRTUAL	30 HORAS
	JULIANA MOTA RIBEIRO MARIANA GODOY MOREIRA RODRIGUES SILVA TATIANE MOREIRA MURONI	ABIPEM	52º CONGRESSO NACIONAL DA ABIPEM	FOZ DO IGUAÇU	24 HORAS
	POLIANA DE CARVALHO OLIVA MIRIAM DE CASSIA PEREIRA DA SILVA	CQGP- AMM CQGP- AMM	LICITAÇÃO PUBLICA MUNICIPAL LICITAÇÃO PUBLICA MUNICIPAL	BELO HORIZONTE BELO HORIZONTE	16 HORAS 16 HORAS

JULHO	ANA MARIA MALAQUIAS RANGEL	ENAP-EV.G	GESTÃO DA INFORMAÇÃO E DOCUMENTAÇÃO- CONCEITOS BÁSICOS EM GESTÃO DOCUMENTAL	VIRTUAL	20 HORAS
	ADRIANA CRISTINA MOREIRA	ENAP-EV.G	GESTÃO EM OUVIDORIA	VIRTUAL	20 HORAS

AGOSTO	CAROLINA JULIANA DE ALMEIDA	ENAP-EV.G	PRÓ-GESTÃO RPPS	VIRTUAL	30 HORAS
	ÁUREA CRISTINA DAMAS DA MOTA		TEORIA E PRATICA DO COMPREV	CAMPINAS	16 HORAS
	POLIANA DE CARVALHO OLIVA	UNIÃO	WORKSHOP LEGISLAÇÃO TRABALHISTA NA ADMINISTRAÇÃO PÚBLICA	POUSO ALEGRE	8 HORAS
	JULIANA CRISTINA MEGALE	UNIÃO	WORKSHOP LEGISLAÇÃO TRABALHISTA NA ADMINISTRAÇÃO PÚBLICA	POUSO ALEGRE	8 HORAS

SETEMBRO	ÁUREA CRISTINA DAMAS DA MOTA	CQGP- AMM	LICITAÇÃO PUBLICA MUNICIPAL	BELO HORIZONTE	16 HORAS
	GUSTAVO COUTINHO BERNARDES BORGES	CONTRACT TI	MIKROTIK MTCNA	POUSO ALEGRE	27 HORAS
	JULIANA CRISTINA MEGALE	ENAP-EV.G	GESTÃO DA INFORMAÇÃO E DOCUMENTAÇÃO- CONCEITOS BÁSICOS EM GESTÃO DOCUMENTAL	VIRTUAL	20 HORAS

	MARLEI JUNQUEIRA E SILVA	ENAP-EV.G	GESTÃO DA INFORMAÇÃO E DOCUMENTAÇÃO- CONCEITOS BÁSICOS EM GESTÃO DOCUMENTAL	VIRTUAL	20 HORAS
	DANIEL RIBEIRO VIEIRA	APEPREM	XIII ENCONTRO JURÍDICO E FINANCEIRO DA APEPREM	SÃO PAULO	20 HORAS
	ANDERSON MAURO DA SILVA	APEPREM	XIII ENCONTRO JURÍDICO E FINANCEIRO DA APEPREM	SÃO PAULO	20 HORAS
	FÁTIMA APARECIDA BELANI	APEPREM	XIII ENCONTRO JURÍDICO E FINANCEIRO DA APEPREM	SÃO PAULO	20 HORAS

OUTUBRO	JULIANA CRISTINA MEGALE	ABC PREV	APERFEIÇOANDO A GESTÃO RPPS	GUARUJÁ	6 HORAS
	JULIANA MOTA RIBEIRO	ABC PREV	APERFEIÇOANDO A GESTÃO RPPS	GUARUJÁ	6 HORAS
	TATIANE MOREIRA MURONI	ABC PREV	APERFEIÇOANDO A GESTÃO RPPS	GUARUJÁ	6 HORAS
	CRISTIANO LEMOS	ANBIMA	TRILHA DO MERCADO FINANCEIRO DE A A Z	VIRTUAL	5 HORAS
	CRISTIANO LEMOS	ENAP-EV.G	GESTÃO DA INFORMAÇÃO E DOCUMENTAÇÃO- CONCEITOS BÁSICOS EM GESTÃO DOCUMENTAL	VIRTUAL	20 HORAS
	PEDRO MONTICELI	INSTITUTO DE PREVIDÊNCIA DOS SERVIDORES PÚBLICOS DE ITAÚNA	CURSO PREPARATÓRIO CPA-20 AMBIMA	ITAÚNA	24 HORAS
	TIAGO PEREIRA DA SILVA	INSTITUTO DE PREVIDÊNCIA DOS SERVIDORES PÚBLICOS DE ITAÚNA	CURSO PREPARATÓRIO CPA-20 AMBIMA	ITAÚNA	24 HORAS
	SILVANA DAVI DE CARLI	A BENEFICÊNCIA PORTUGUESA DE SÃO PAULO	5º SIMPÓSIO INTERNACIONAL DE CARDIOLOGIA	SÃO PAULO	16 HORAS
	CRISTIANO LEMOS	ENAP-EV.G	PREVIDÊNCIA SOCIAL DOS SERVIDORES PÚBLICOS: REGIME PRÓPRIO E REGIME DE PREVIDÊNCIA	VIRTUAL	30 HORAS
	POLIANA DE CARVALHO OLIVA	ANBIMA	TRILHA DO MERCADO FINANCEIRO DE A A Z	VIRTUAL	5 HORAS
	LUCIA DE LELES MATOS ALVES AMARAL	ENAP-EV.G	GESTÃO DA INFORMAÇÃO E DOCUMENTAÇÃO- CONCEITOS BÁSICOS EM GESTÃO DOCUMENTAL	VIRTUAL	20 HORAS
	MARIANA GODOY MOREIRA RODRIGUES SILVA	CQGP- AMM	CONTRATOS ADMINISTRATIVOS	BELO HORIZONTE	
	FÁTIMA APARECIDA BELANI	GRID	CURSO PREPARATÓRIO CPA-20 AMBIMA	SÃO PAULO	
	DANIEL RIBEIRO VIEIRA	GRID	CURSO PREPARATÓRIO CPA-20 AMBIMA	SÃO PAULO	
ANDERSON MAURO DA SILVA	GRID	CURSO PREPARATÓRIO CPA-20 AMBIMA	SÃO PAULO		

NOVEMBRO	MARIANA GODOY MOREIRA RODRIGUES SILVA	ENAP-EV.G	PREVIDÊNCIA SOCIAL DOS SERVIDORES PÚBLICOS: REGIME PRÓPRIO E REGIME DE PREVIDÊNCIA	VIRTUAL	30 HORAS
	PATRÍCIA APARECIDA ANDRADE	ENAP-EV.G	PREVIDÊNCIA SOCIAL DOS SERVIDORES PÚBLICOS: REGIME PRÓPRIO E REGIME DE PREVIDÊNCIA	VIRTUAL	30 HORAS
	ADRIANA CRISTINA MOREIRA	SIPREV	TREINAMENTO SIPREV/ GESTÃO DE RPPS	POUSO ALEGRE	12 HORAS
	MARLEI JUNQUEIRA E SILVA	SIPREV	TREINAMENTO SIPREV/ GESTÃO DE RPPS	POUSO ALEGRE	12 HORAS
	TATIANE MOREIRA MURONI	SIPREV	TREINAMENTO SIPREV/ GESTÃO DE RPPS	POUSO ALEGRE	12 HORAS
	JULIANA MOTA RIBEIRO	SIPREV	TREINAMENTO SIPREV/ GESTÃO DE RPPS	POUSO ALEGRE	12 HORAS
	MIRIAM DE CASSIA PEREIRA DA SILVA	SIPREV	TREINAMENTO SIPREV/ GESTÃO DE RPPS	POUSO ALEGRE	12 HORAS
	FRANCIS JEZIOROWSKI	SIPREV	TREINAMENTO SIPREV/ GESTÃO DE RPPS	POUSO ALEGRE	12 HORAS
	MARIA FERNANDA DA CRUZ FARIA	SIPREV	TREINAMENTO SIPREV/ GESTÃO DE RPPS	POUSO ALEGRE	12 HORAS
	ADRIANA CRISTINA MOREIRA	ENAP-EV.G	TRATAMENTO DE DENÚNCIAS EM OUVIDORIA	VIRTUAL	20 HORAS

No dia 26/06/2019 , representantes do Instituto de Previdência Municipal de Pouso Alegre (IPREM) se encontraram, na Sala de Videoconferência do Tribunal de Contas de Minas Gerais (TCEMG), com o chefe de gabinete da Presidência, Carlos Alberto Pavan, a diretora de Gestão de Pessoas, Leila Renault, e a servidora Mirtes Conrado, em busca de informações sobre a implantação e resultados do teletrabalho, modalidade de trabalho também conhecida como home office.

O que motivou a vinda ao Tribunal foi o interesse em sintonizar-se com o que há de mais avançado no âmbito da Administração Pública. (<https://www.tce.mg.gov.br/noticia/Detalhe/1111623810>)



Participação da Assessora Jurídica do Instituto nos dias 25 e 26/04/2019 no – Curso de Licitação Pública Municipal realizado pela AMM.



No dia 13/06/2019 os servidores do IPREM participaram do Workshop SIG-RPPS- O passo a passo para utilização do Sistema de Informações Gerenciais dos Regimes Próprios de Previdência Social promovido pela Abipem e SPPREV e transmitido pela Tv Abipem.



## Iprem realiza treinamento para realização do Censo Geral Previdenciário

November 27, 2019

O IPREM, em parceria com a Prefeitura Municipal, está realizando o treinamento de 30 servidores para o censo geral previdenciário que terá início no mês de dezembro próximo. O curso está sendo ministrado pelo Servidor Federal, Ramon Augusto Leal, da Secretaria da Previdência, de Brasília. A Diretora Presidente do Instituto, Fatima Belani, fez a abertura do evento enfatizando sobre a importância estratégica dessa ação que vai mostrar a fotografia do universo de servidores públicos efetivos, ativos e inativos, de Pouso Alegre.



**Contratos Importantes:** Grifon; Jornal AMM - publicações; Sistemas modernizados para melhoria dos trabalhos no Instituto; Contrato de Reforma Elétrica/Dados, para revitalização das instalações existentes no Instituto.

No ano de 2019 foram realizadas licitações nas modalidades de:

Nº PRC	Modalidade	Objeto	Data Abertura	Valor médio mercado	Vencedores	Valor contratado	Economia em valor
1	Contratação direta	Contratação de empresa especializada em fornecimento de combustível para carro do IpreM.	25/01/2019	R\$2.279,10	Auto Posto São Paulo	R\$2.248,80	R\$30,20
2	Contratação Direta	Serviço de manutenção preventiva e corretiva no sistema de combate a incêndio e pânico nas escadas do IpreM.	12/02/2019	R\$8.050,00	JRA Extintores EIRELI - ME	R\$5.955,04	R\$2.094,96
3	Contratação Direta	Aquisição de calhas e rufos para manutenção predial do IpreM.	21/02/2019	R\$698,30	Philippe Molino Fonseca	R\$520,00	R\$178,30
4	Contratação Direta	Aquisição de E-CPF para Diretora Presidente e E-CNPJ para o IpreM.	03/04/2019	R\$872,32	Certsign Certificadora Digital S/A	R\$771,00	R\$101,32
5	Contratação Direta	Aquisição de eletrodomésticos(Refrigerador, Purificador de água e ventilador).	03/04/2019	R\$6.007,00	Lojas Cem	R\$5.732,00	R\$275,00
6	Contratação Direta	Aquisição de material de escritório.	11/04/2019	R\$9.379,50	e Comercial Frigel LTDA Edson Martins de Araújo EPP; Freitas e Coli Ltda EPP; Mauro Rosa;	R\$7.659,35	R\$1.720,15

7	Contratação Direta	Serviço de dedetização em áreas internas e externas do Iprem.	17/04/2019	R\$510,00	Dedetização e prestação de serviços Santos e Silva	R\$450,00	R\$60,00
8	Dispensa	Aquisição emergencial de Nobreak	22/04/2019	R\$4.886,75	Sistema Informática Comércio Importação e Exportação Ltda.	R\$4.792,00	R\$94,75
9	Contratação Direta	Aquisição de telefone sem fio	24/04/2019	R\$1.065,60	Lojas Cem	R\$1.040,00	R\$25,60
010/2019	Contratação Direta	Aquisição de Protocolador	26/04/2019	R\$1.830,00	Tecno Tempo Com. E Assist. Relógios de Ponto Ltda-ME	R\$1.490,00	R\$340,00
011/2019	Contratação Direta	Aquisição de Gêneros Alimentícios	30/04/2019	R\$1.369,90	Supermercado Ribeiro & Ribeiro Ltda	R\$1.200,00	R\$169,90
012/2019	Contratação Direta	Aquisição de Pães	03/05/2019	R\$3.513,31	Ricardo Alexandre Kobayashi & Cia Ltda - ME	R\$3.161,66	R\$351,65
013/2019	Inexigibilidade	Serviço de Publicação no Diário Oficial dos Municípios - AMM	13/05/2019	- sem orçamento por ser inexigibilidade-	AMM-Associação Mineira de Municípios	R\$4.080,00	-
014/2019	Contratação Direta	Contratação de Empresa Especializada para publicação em jornal Diário	16/05/2019	R\$202,00	Donizeti de Lima Cazalato - ME	R\$300,00	-R\$98,00
						Obs.: preços menores tiveram empresas desclassificadas	
015/2019	Contratação Direta	Aquisição de Eletrodomésticos	21/05/2019	R\$2.390,00	Lojas Cem	R\$2.440,00	R\$50,00
016/2019	Adesão ARP	Agenciamento de viagem	23/05/2019	R\$5.100,00	Agência Viajar Mais Ltda	R\$1.725,00	R\$3.375,00
017/2019	Contratação Direta	Aquisição de Crachás de identificação e cordões personalizados	27/06/2019	R\$1.015,92	Imagem Serviços Gráficos e Informática Ltda; Prontec Sul Ltda.	R\$806,00	R\$209,92
018/2019	Contratação Direta	Aquisição de material de limpeza e higiene	28/05/2019	R\$9.823,77	Geos Clean Ltda; Brassens Distribuidora e Comércio de Cosmético e produtos; Império Distribuidora de Descartáveis e Limpeza Ltda.	R\$7.089,31	R\$2.734,46
019/2019	Contratação Direta	Gêneros Alimentícios para composição do coffee break	03/06/2019	R\$2.328,00	Padaria Pão de Ouro	R\$1.545,00	R\$783,00
020/2019	Contratação Direta	Serviço terceirizado de Manutenção de suprimentos para impressoras e locação de impressoras multifuncionais	05/06/2019	R\$14.697,00	Unicópia Ltda	R\$7.668,00	R\$7.029,00
021/2019	Adesão ARP	Aquisição de Computadores	14/06/2019	R\$116.811,20	Sist. Informática Com. Imp. Exp. Ltda	R\$79.900,00	R\$36.911,20
022/2019	Adesão ARP	Aquisição de Monitores	14/06/2019	R\$22.860,00	Fagundes Distribuição	R\$19.500,00	R\$3.360,00
023/2019	Dispensa	Contratação de Empresa especializada para ministrar curso	18/06/2019	R\$6.500,00	AMM - Associação Mineira de Municípios	R\$6.500,00	R\$6.500,00

024/2019	Contratação Direta	Aquisição de Gêneros Alimentícios para composição lanche para o recadastramento anual	02/07/2019	R\$645,84	Irmãos Fonseca Ltda.	R\$755,28	-R\$109,44
						Obs.:valores menores tiverm as empresas descalsiificadas	
025/2019	Contratação Direta	Aquisição de Descartáveis para composição café para recadastramento anual	02/07/2019	R\$226,88	Simões e Barretos Ltda; Zacheu e Zacheu Embalagens Ltda.	R\$178,44	R\$48,44
026/2019	Inexigibilidade/Cre denciamento	Avaliação Patrimonial	02/07/2019	CANCELADO			
027/2019	Contratação Direta	Copa e Cozinha	02/07/2019	CANCELADO			
028/2019	Contratação Direta	Contratação de Serviços de Monitoramento Eletrônico Ininterrupto do Sistema de Alarme do Iprem	16/07/2019	R\$3.445,93	Ativa Comércio e Prestação de Serviços Ltda.	R\$2.553,28	R\$892,65
029/2019	Contratação Direta	Revisão do Veículo	17/07/2019		Top Pneu Centro Automotivo	R\$454,00	
030/2019	Contratação Direta	Contratação de Empresa Prestadora de Serviços de Assessoria para recebimento de Publicações Oficiais	02/08/2019	R\$1.130,00	Grifon Brasil Assessoria Ltda	R\$798,00	R\$332,00
031/2019	Pregão Presencial nº 01	Software Previdenciário	07/08/2019	CANCELADO			
032/2019	Pregão Presencial nº 02	Software Administrativo	07/08/2019	CANCELADO			
033/2019	Contratação Direta	Contratação de Seguro de Vida para Estagiárias	15/08/2019	R\$83,54	Elegon Corretora de Seguros e Rep. Comercial	R\$79,56	R\$3,98
034/2019		Contratação de Empresa Especializada em análise de fundos-Quantum	20/08/2019	CANCELADO			
035/2019	Contratação Direta	Aquisição do Livro Tomada de Contas Especial - Jorge Ulisses Jacoby Fernandes	29/08/2019	R\$186,68	Jaqueline Pereira da Fonseca Cia Ltda	R\$175,50	R\$11,18
036/2019	Contratação Direta	Pagamento de Taxa Curso CPA-20	02/09/2019	R\$493,00	Anbima Associação BR Ent.Mer. Finan	R\$493,00	
037/2019	Contratação Direta	Aquisição de Equipamento Telefônico de Audioconferência para sala de Reunião	03/09/2019	R\$2.269,33	Tel Life Telecomunicações Ltda.	R\$2.058,00	R\$211,33
038/2019	Contratação Direta	Projeto Básico- Reestruturação Elétrica e infraestrutura de dados e segurança	03/09/2019	R\$18.483,33	Cláudio Castro Prado	R\$16.350,00	R\$2.133,33
039/2019	A Definir	Auditoria Contábil	06/09/2019	CANCELADO			
040/2019	Contratação Direta/ inexigibilidade	Curso de Licitação Pública	09/09/2019	R\$450,00	AMM - Associação Mineira de Municípios	R\$450,00	-
041/2019	Contratação Direta	Pagamento de taxa para participação no curso de TI - Mikrotik/ MTCNA	12/09/2019	-	Contract TI Serviços de Informática Ltda	R\$1.409,54	-

042/2019	Pregão Presencial nº03	Software Previdenciário	24/09/2019	R\$211.933,33	UNIVERSALPREV SOFTWARE E CONSULTORIA LTDA	R\$82.000,00	R\$129.933,33	
043/2019	Contratação Direta	Curso Contratos Administrativos	26/09/2019	R\$450,00	AMM - Associação Mineira de Municípios	R\$450,00	R\$2.663,33	
044/2019	Contratação Direta	Aquisição de Plano de Telefonia Móvel	30/09/2019	R\$4.409,64	VIVO S.A.	R\$2.673,60	R\$1.763,04	
045/2019	Contratação Emergencial - FINALIZADO	Contratação Emergencial Software Benefícios	01/10/2019	-	UNIVERSALPREV	R\$4.943,86	-	
046/2019	Contratação Direta	Serviço de Telefonia fixa	01/10/2019	R\$15.197,85	VIVO S.A.	R\$9.958,00	R\$5.239,85	
047/2019	Contratação Direta	Internet Dedicada	CANCELADO					
048/2019	Contratação Direta	Serviços de Comunicação em Geral	17/10/2019	R\$8.480,04	PINHEIRO PRODUÇÕES	R\$7.200,00	R\$1.280,04	
049/2019	Contratação Direta	Entidade Certificadora Pró Gestão	23/09/2019	R\$7.433,33	ICQ Brasil	R\$4.650,00	R\$2.783,33	
050/2019	Dispensa Emergencial	Contrato Emergencial Software Administrativo	28/10/2019	-	UNIÃO ASSESSORIA, CONSULTORIA, TREINAMENTO E INFORMÁTICA EIRELI	ATÉ R\$38.924,76	-	
051/2019	Inexigibilidade	Pagamento inscrição Value Summit	CANCELADO					
052/2019	Contratação Direta	Material Elétrico	17/10/2019	R\$8.679,40	Elétrica Sapucaí Ltda Bra Informática Ltda Sistema Informática Ômega Consultoria	R\$7.052,59	R\$1.626,81	
053/2019	Contratação Direta	PABX	06/11/2019	R\$2.405,00	Vivo s.a.	R\$2.000,00	R\$ 405,00	
054/2019	Contratação Direta	Mola aérea hidráulica para porta	PASTA VAZIA					
055/2019	Contratação Direta	Análise de Fundos	06/11/2019	R\$17.160,00	PARAMITA CONSULTORIA FINANCEIRA LTDA/QUANTUN	R\$16.800,00	R\$360,00	
056/2019	Contratação Direta	Mola Hidráulica para Porta	CANCELADO					
057/2019	Contratação Direta	Seguro de vida - estagiária ADM/	21/10/2019	R\$42,57	Elegon	R\$31,84	R\$10,74	
058/2019	Contratação Direta	Seguro Predial	08/11/2019	R\$8.295,50	Porto Seguro	R\$6.883,52	R\$1.411,98	
059/2019	Contratação Direta	Seguro de Vida - Estagiária Presidência	26/11/2019	R\$38,73	Elegon	30,83	R\$7,90	



060/2019	Contratação Direta	Material de Escritório	25/10/2019	R\$3.705,01	Freitas e Coli  Maykel Sandro Sena – ME.  Edson Martins de Araújo	R\$3.060,30	R\$ 644,71
061/2019	Contratação Direta	Contratação Outdoor	02/12/2019	R\$4.310,00	StartOutdoor	R\$ 4.480,00*	-
						Única empresa com todas as CND's	
062/2019	Credenciamento - Inexigibilidade	Avaliação Patrimonial	09/12/2019 - SOLICITAÇÃO CPL PARA ELABORAR TERMO DE REFERÊNCIA				
063/2019	Contratação Direta	Material Gráfico	09/12/2019	R\$610,00	Minas Gráfica SB Editora Ltda	R\$720,00	R\$110,00
064/2019	Contratação Direta	Instalação de rede elétrica para reforma e upgrade da rede elétrica	10/12/2019	R\$10.330,00	JRP Prestação de serviços elétricos	R\$8.500,00	R\$1.830,00

#### COMISSÕES CRIADAS E NOMEADAS:

1. Comissão Permanente de Licitação;
2. Comissão Especial de Patrimônio;
3. Comissão Permanente de avaliação de Documentos de Arquivo, para proceder ao levantamento, avaliação e destinação de documentos do Iprem;
4. Comissão para implementação do Programa de Certificação Institucional e Modernização Administrativa;
5. Comissão técnica para acompanhamento das fases interna e externa do processo licitatório de empresa especializada em prestação de serviços técnicos em Gestão Pública e Previdenciária no IPREM;
6. Comissão mista para análise das diferenças de repasse das contribuições previdenciárias.

#### TRANSPARÊNCIA E COMUNICAÇÃO

Visando prestar contas aos segurados participantes do RPPS municipal e à comunidade em geral, o IPREM disponibiliza junto ao Portal da Transparência do Instituto, o que pode ser acessado através do link <https://transparencia.IPREM.net.br>.

## AUDIÊNCIA PÚBLICA: PRESTAÇÃO CONTAS 2019

Em cumprimento ao que determina o art. 9º § 4º da Lei Complementar nº 101/2000 o IPREM presta contas à Câmara Municipal, quadrimestralmente, juntamente com o Poder Executivo e Legislativo.

*Lei Complementar 101/2000.....*

*Art. 9º .....*

*§ 4º Até o final dos meses de maio, setembro e fevereiro, o Poder Executivo demonstrará e avaliará o cumprimento das metas fiscais de cada quadrimestre, em audiência pública na comissão referida no [§ 1º do art. 166 da Constituição](#) ou equivalente nas Casas Legislativas estaduais e municipais. LC 101, Art. 9, § 4º*

**Video:**

<https://www.youtube.com/watch?v=VyfhZ-3MC8M>

## TECNOLOGIA DA INFORMAÇÃO

Na área de Tecnologia da Informação, que é responsável por executar e gerenciar o planejamento, implantação, configuração e a manutenção de equipamentos, sistemas de informação e da infraestrutura de informática do IPREM, destacamos alguns projetos e ações executados em 2019:

- Elaboração da Política da Segurança da Informação - POSIC;
- Capacitação e aperfeiçoamento dos servidores do setor;
- Reestruturação da Rede de Dados:
  - Levantamento e Estruturação do cabeamento
  - Implementação de Gerenciamento por Mikrotik
  - Reconfiguração do Switch Central
  - Redimensionamento dos Roteadores
- Ampliação da Disponibilidade da intranet e internet;
- Outsourcing de impressão (impressoras próprias e locadas);
- Redistribuição e Configuração das Impressoras para melhor disponibilidade de

- impressões;
- Reestruturação do Website do Instituto;
- Reestruturação dos computadores;

#### **SITE:**

O site do Iprem está em constante atualização, upgrade, melhoria, avanço, inovação e modernização.

#### **REQUERIMENTO DIGITAL:**

No ano de 2019 o IPREM padronizou os requerimentos, a fim de formas de facilitar as buscas das informações, ordenar, arquivar e gerar estatísticas. Implantamos uma primeira ação, que é cadastro digital dos requerimentos, que antes era 100% manual.

#### **SIMULAÇÃO DE APOSENTADORIA: APENAS SIMULAÇÃO, NÃO GERA DIREITO AO BENEFÍCIO**

O Iprem disponibilizou em sua página na internet o Simulador de Aposentadoria do Servidor Público que foi desenvolvido pela Controladoria-Geral da União (CGU). inicialmente com o objetivo de facilitar a auditoria e a fiscalização dos processos de concessão de aposentadoria dos servidores públicos regidos pela Lei nº 8.112/1190.

O relatório gerado pelo Simulador não tem eficácia legal e nem pode ser utilizado como documento para iniciar processo de concessão de aposentadoria, ou de abono de permanência, tratando-se apenas de uma ferramenta que permite ao servidor público verificar as regras constitucionais de aposentadoria e uma data provável, de acordo com os dados incluídos no Simulador, que são de inteira responsabilidade do servidor.

**OUVIDORIA:** é um serviço institucional para consultas, dúvidas, reclamações, denúncias, elogios e solicitações, que proporcionará uma via de comunicação permanente entre os servidores e o IPREM. O Iprem possui um ouvidor nomeado. Os relatórios produzidos pela ouvidoria servem para aprimorar os serviços e a administração do IPREM, analisando as sugestões, elogios, críticas, reclamações e denúncias recebidas, e acolhendo aquelas que forem pertinentes.

#### **CALENDÁRIO DAS REUNIÕES DOS CONSELHOS DELIBERATIVO, FISCAL E COMITE DE INVESTIMENTOS:**

Os servidores e a população podem acompanhar no calendário, disponível no site do IPREM, dias e horários em que as reuniões dos Conselhos e do Comitê de Investimentos acontecerão.

## RPPS

No ano de 2019 o IPREM administrou e concedeu os benefícios de aposentadoria, pensão por morte, auxílio-doença, salário-maternidade e auxílio-reclusão, conforme quadro a seguir:

SERVIDORES ATIVOS						
Mês/Ano	IPREM	Prefeitura	Câmara	LSV	AD/AR/SM	TOTAL
01/19	20	3.093	32	02	82	3.229
02/19	20	3.066	31	04	78	3.199
03/19	20	3.052	31	07	79	3.189
04/19	20	3.033	30	07	83	3.173
05/19	19	3.017	30	06	112	3.184
06/19	19	3.001	29	06	88	3.143
07/19	19	3035	29	06	90	3179
08/19	19	2960	29	05	85	3098
09/19	19	2931	29	05	99	3083
10/19	19	2923	29	06	107	3084
11/19	19	2900	29	06	107	3061
12/19	19	2867	29		117	3032
13/2019	19	2860	29		217	3125

## CONCESSÃO DE BENEFÍCIOS PREVIDENCIÁRIOS:

No ano de 2019 foram concedidos os seguintes benefícios previdenciários:

## APOSENTADORIAS CONCEDIDAS

Modalidade	Fundamentação Legal	janeiro	fevereiro	março	abril	maio	junho	julho	agosto	setembro	outubro	novembro	dezembro	total
Idade	Art. 40, §1º, III, "b" CF/88	6	5	4	2	3	1	7	5	4	4	5	0	46
Tempo de Contribuição	Art. 40, §1º, III, "a" CF/88	2	1	0	3	0	0	1	1	0	0	0	0	8
Idade e Tempo de Contrib. Esp. Prof	Art. 6º EC 41/2003	0	0	0	0	6	0	5	6	8	9	2	2	38
Idade e Tempo de Contrib.	Art. 6º EC 41/2003	2	3	3	2	1	8	2	2	3	3	1	0	30
Idade e Tempo de Contrib.	Art. 3º EC 47/2005	2	1	1	1	0	2	4	1	0	4	4	3	23
voluntaria antecipada	Art. 2º, § 1º,II, EC 41/2003	0	0	1	0	0	0	0	0	0	0	0	0	1
Invalidez integral	Art. 40, §1º, I, CF/88	0	2	2	3	1	0	0	0	0	0	1	0	9
Invalidez proporcional	Art.40, §1º, I CF/88	0	1	3	1		0	0	1	0	2	3	0	11
Concessão por Decisão Judicial		0	0	0	0	0	0	0	0	0	0	0	0	0
Especial	Art. 40, §4º, III, CF/88, Sumula 33	0	0	0	0	1	0	0	1	2	0	4	0	8
<b>total</b>		<b>12</b>	<b>13</b>	<b>14</b>	<b>12</b>	<b>12</b>	<b>11</b>	<b>19</b>	<b>17</b>	<b>17</b>	<b>22</b>	<b>20</b>	<b>5</b>	<b>174</b>

## PENSÃO POR MORTE

MÊS	MORTE ATIVO	MORTE INATIVO	TOTAL
Janeiro	0	1	1
Fevereiro	0	0	0
Marco	1	3	4
Abril	0	1	1
Maio	1	0	1
Junho	0	1	1
Julho	1	3	4
Agosto	0	2	2
Setembro	0	1	1
Outubro	0	0	0
Novembro	0	1	1
dezembro	0	1	1
<b>TOTAL</b>	<b>3</b>	<b>14</b>	<b>17</b>

**EMIÇÃO DE CERTIDÃO DE TEMPO DE CONTRIBUIÇÃO**

JANEIRO	5
FEVEREIRO	0
MARÇO	7
ABRIL	3
MAIO	1
JUNHO	2
Julho	2
Agosto	3
Setembro	2
Outubro	0
Novembro	1
dezembro	0
TOTAL	26

**BENEFICIOS HOMOLOGADOS -TCEMG**

JANEIRO	2
FEVEREIRO	12
MARÇO	15
ABRIL	29
MAIO	8
JUNHO	7
JULHO	36
AGOSTO	23
SETEMBRO	5
OUTUBRO	10
NOVEMBRO	1
DEZEMBRO	54
TOTAL	202

## DESPESAS COM BENEFÍCIOS PREVIDENCIÁRIOS

### Despesas com folha de aposentadorias

mês	qtde	bruto	liquido
jan	1050	R\$ 2.275.271,67	R\$ 2.018.044,09
fev	1060	R\$ 2.302.777,55	R\$ 2.040.384,55
mar	1070	R\$ 2.334.179,15	R\$ 2.062.343,06
ab	1081	R\$ 2.377.892,22	R\$ 2.090.728,00
mai	1094	R\$ 2.645.279,00	R\$ 2.312.815,41
jun	1106	R\$ 2.524.469,45	R\$ 2.218.482,00
jul	1118	R\$ 2.594.145,51	R\$ 2.270.282,66
antec 13	1098	R\$ 1.207.876,54	R\$ 1.207.311,81
ago	1127	R\$ 2.635.228,71	R\$ 2.301.078,03
set	1143	R\$ 2.697.418,87	R\$ 2.356.797,12
out	1164	R\$ 2.790.246,86	R\$ 2.429.320,43
nov	1183	R\$ 2.849.859,56	R\$ 2.493.713,41
dezembro	1185	R\$ 2.880.248,96	R\$ 2.501.732,51
13	1185	R\$ 2.571.190,42	R\$ 1.257.308,25
total		R\$ 34.686.084,47	R\$ 29.560.341,33

### Despesas com folhas de pensionistas:

mês	qtde	bruto	liquido
jan	259	R\$ 356.493,51	R\$ 323.187,69
fev	259	R\$ 356.144,77	R\$ 323.544,48
mar	260	R\$ 361.836,55	R\$ 328.917,85
ab	261	R\$ 358.635,00	R\$ 325.737,06
mai	261	R\$ 371.373,67	R\$ 337.766,01
jun	262	R\$ 373.453,72	R\$ 338.995,89
jul	265	R\$ 377.190,56	R\$ 342.728,48
antec 13	262	R\$ 181.459,83	R\$ 181.225,30
ago	268	R\$ 373.333,80	R\$ 339.586,61
set	268	R\$ 373.109,95	R\$ 339.749,84
out	267	R\$ 372.809,81	R\$ 338.998,65
nov	267	R\$ 373.365,26	R\$ 337.866,69
dezembro	266	R\$ 373.253,52	R\$ 338.649,08
13	266	R\$ 362.241,92	R\$ 179.753,61
		R\$ 4.964.701,87	R\$ 4.376.707,24

### Despesas com folhas de auxílios:

mês	qtde	bruto	liquido
jan	81	R\$ 156.954,05	R\$ 124.413,48
fev	76	R\$ 161.823,23	R\$ 129.593,65
mar	79	R\$ 187.132,47	R\$ 145.897,18
ab	81	R\$ 182.964,03	R\$ 145.744,69
mai	108	R\$ 203.474,25	R\$ 164.304,89
jun	88	R\$ 209.425,65	R\$ 166.941,52
jul	86	R\$ 195.647,12	R\$ 156.182,53
ago	83	R\$ 181.245,71	R\$ 143.555,27
set	97	R\$ 191.731,03	R\$ 148.702,92
out	103	R\$ 212.673,06	R\$ 165.358,83
nov	100	R\$ 197.301,85	R\$ 144.806,63
dezembro	109	R\$ 207.938,38	R\$ 157.384,63
13	207	R\$ 179.276,83	R\$ 159.335,39
<b>total</b>		<b>R\$ 2.467.587,66</b>	<b>R\$ 1.952.221,61</b>

### Despesas com servidores ativos e conselheiros

Mês/Ano	qtidade	Bruto	Liquido
01/19	35	R\$ 116.272,98	R\$ 88.736,28
02/19	35	R\$ 124.218,78	R\$ 102.772,68
03/19	36	R\$ 119.645,43	R\$ 90.036,09
04/19	39	R\$ 129.578,28	R\$ 105.879,09
05/19	40	R\$ 151.513,16	R\$ 120.927,68
06/19	40	R\$ 156.387,92	R\$ 121.441,23
rescisão	01	R\$ 4.546,40	R\$ 4.331,05
07/19	39	R\$ 160.993,87	R\$ 122.284,89
08/19	41	R\$ 158.089,97	R\$ 124.258,88
09/19	41	R\$ 165.733,27	R\$ 132.938,12
10/19	41	R\$ 169.084,28	R\$ 137.228,40
11/19	42	R\$ 162.213,88	R\$ 131.300,74
12/19	43	R\$ 165.368,48	R\$ 134.794,59
13/19	43	R\$ 122.040,44	R\$ 5.566,10
<b>TOTAL</b>		<b>R\$ 1.905.687,14</b>	<b>R\$ 1.422.495,82</b>



## ATENDIMENTOS:

## PERÍCIAS MÉDICAS:

Exames médicos periciais realizados:

MÊS	QUANTIDADE
Janeiro	36
Fevereiro	42
Março	46
Abril	39
Maio	39
Junho	42
JULHO	43
AGOSTO	55
SETEMBRO	65
OUTUBRO	67
NOVEMBRO	65
DEZEMBRO	19
TOTAL	558

## RECADASTRAMENTO

Em cumprimento ao que determina o art. 119 da Lei 4.643/07 o IPREM realiza anualmente o recadastramento de todos os servidores inativos, pensionistas e seus dependentes.

No ano de 2019 o recadastramento ocorreu durante todo o mês de Julho de 2019. (<https://www.iprem.mg.gov.br/blog>)

Para facilitar o atendimento aos aposentados e pensionistas o IPREM implantou uma escala com dias e letras iniciais dos nomes para a realização do recadastramento.

O recadastramento é necessário a fim de evitar a suspensão do pagamento do benefício e o servidor ativo terá a concessão de qualquer benefício obrigatoriamente condicionada ao prévio recadastramento.

## RECADASTRAMENTO EM NÚMEROS:

<b>Aposentados</b>	
visita domiciliar	25
correios	22
presencial	1038
pagamento suspenso	7
falecidos	8
não compareceram	1
<b>total</b>	<b>1101</b>

<b>Pensionistas</b>	
visita domiciliar	19
correios	12
presencial	229
<b>total</b>	<b>260</b>

## COMPREV

Desde março de 2018 somente o INSS está fazendo repasses ao IPREM, isso se deve ao índice de proporcionalidade resultante do total dos processos analisados/decididos pelo IPREM em proporção ao decididos pelo INSS, ou seja, o IPREM analisou e decidiu 94,06% dos processos requeridos pelo INSS, enquanto o INSS analisou/decidiu 31,72% dos enviados pelo IPREM.

Estão pendentes de envio requerimentos de compensação de aposentadorias e pensões concedidas pelo IPREM nos anos de 2016, de 2018, de 2019 e do chamado Período de Estoque (05/10/1998 a 05/05/1999), sendo que desse período, alguns já foram formalizados.

<b>MÊS</b>	<b>VALOR</b>
janeiro	R\$ 34.630,60
fevereiro	R\$ 35.541,97
março	R\$ 35.357,11
abril	R\$ 33.097,96
maio	R\$ 34.556,83
junho	R\$ 34.699,91
julho	R\$ 34.699,91
agosto	R\$ 34.068,35
setembro	R\$ 34.563,49
outubro	R\$ 34.500,18
novembro	R\$ 34.500,18
dezembro	R\$ 69.000,36
<b>total</b>	<b>R\$ 449.216,85</b>

## Cálculo atuarial

### PLANO DE CUSTEIO

<b>aliquotas implantadas</b>	<b>2016</b>	<b>2017</b>	<b>2018</b>	<b>2019</b>
parte servidor	11,00%	11,00%	11,00%	11,00%
patronal	13,12%	13,12%	13,12%	13,12%
déficit técnico atuarial	18,41%	19,40%	20,38%	21,37%

### DAS RECEITAS POR REGIME DE COMPETÊNCIA:

<b>PATRONAL 2019</b>						
<b>Mês/Ano</b>	<b>PREFEITURA</b>	<b>IPREM</b>	<b>CÂMARA</b>	<b>AFASTADOS</b>	<b>LSV</b>	<b>TOTAL</b>
<b>jan/19</b>	R\$ 1.006.134,86	R\$ 10.450,07	R\$ 40.726,87	R\$ 20.079,22	R\$ 439,04	R\$ 1.077.830,06
<b>fev/19</b>	R\$ 999.567,75	R\$ 10.450,07	R\$ 41.376,82	R\$ 21.191,64	R\$ 1.145,76	R\$ 1.073.732,04
<b>mar/19</b>	R\$ 997.403,20	R\$ 10.188,24	R\$ 40.814,26	R\$ 24.364,51	R\$ 2.033,98	R\$ 1.074.804,19
<b>abr/19</b>	R\$ 987.365,29	R\$ 9.262,97	R\$ 36.580,90	R\$ 23.820,37	R\$ 2.294,26	R\$ 1.059.323,79
<b>mai/19</b>	R\$ 1.031.010,19	R\$ 10.136,47	R\$ 39.078,79	R\$ 26.454,80	R\$ 3.115,13	R\$ 1.109.795,38
<b>jun/19</b>	R\$ 1.099.701,44	R\$ 9.691,10	R\$ 38.138,13	R\$ 27.341,84	R\$ 2.031,20	R\$ 1.176.903,71
<b>jul/19</b>	R\$ 1.025.664,50	R\$ 9.745,17	R\$ 37.035,49	R\$ 25.320,69	R\$ 2.841,74	R\$ 1.100.607,59
<b>ago/19</b>	R\$ 1.022.225,24	R\$ 10.290,31	R\$ 36.121,68	R\$ 23.721,29	R\$ 2.431,62	R\$ 1.094.790,14
<b>set/19</b>	R\$ 1.014.351,18	R\$ 9.854,20	R\$ 36.341,70	R\$ 24.845,66	R\$ 2.584,59	R\$ 1.087.977,33
<b>out/19</b>	R\$ 1.006.498,48	R\$ 9.967,15	R\$ 36.443,23	R\$ 28.984,01	R\$ 2.905,87	R\$ 1.084.798,74

<b>nov/19</b>	R\$ 1.000.114,12	R\$ 9.898,43	R\$ 36.516,32	R\$ 27.633,50	R\$ 4.682,02	R\$ 1.078.844,39
<b>dez/19</b>	R\$ 981.855,65	R\$ 10.035,85	R\$ 36.700,94	R\$ 26.694,39	-	R\$ 1.055.286,83
<b>13/19</b>	R\$ 1.004.708,44	R\$ 9.967,18	R\$ 35.909,76	R\$ 23.539,18	R\$ 26.857,73	R\$ 1.100.982,29
<b>TOTAL</b>	<b>R\$ 13.176.600,34</b>	<b>R\$ 129.937,21</b>	<b>R\$ 491.784,89</b>	<b>R\$ 323.991,10</b>	<b>R\$ 53.362,94</b>	<b>R\$ 14.175.676,48</b>

**DÉFICIT TÉCNICO 2019**

<b>Mês/Ano</b>	<b>PREFEITURA</b>	<b>IPREM</b>	<b>CÂMARA</b>	<b>AFASTADOS</b>	<b>LSV</b>	<b>TOTAL</b>
<b>jan/19</b>	R\$ 1.638.800,85	R\$ 17.021,20	R\$ 66.336,45	R\$ 32.705,35	R\$ -	R\$ 1.754.863,85
<b>fev/19</b>	R\$ 1.628.104,40	R\$ 17.021,20	R\$ 67.395,08	R\$ 34.517,18	R\$ -	R\$ 1.747.037,86
<b>mar/19</b>	R\$ 1.624.578,99	R\$ 16.594,73	R\$ 66.478,80	R\$ 39.685,20	R\$ -	R\$ 1.747.337,72
<b>abr/19</b>	R\$ 1.608.228,60	R\$ 15.087,63	R\$ 59.583,44	R\$ 38.798,86	R\$ -	R\$ 1.721.698,53
<b>mai/19</b>	R\$ 1.679.322,16	R\$ 16.510,41	R\$ 63.652,09	R\$ 43.089,87	R\$ -	R\$ 1.802.574,53
<b>jun/19</b>	R\$ 1.791.206,33	R\$ 15.784,97	R\$ 62.119,92	R\$ 44.534,79	R\$ -	R\$ 1.913.646,01
<b>jul/19</b>	R\$ 1.670.615,50	R\$ 15.873,04	R\$ 60.323,93	R\$ 41.242,63	R\$ -	R\$ 1.788.055,10
<b>ago/19</b>	R\$ 1.665.014,13	R\$ 16.760,96	R\$ 58.835,52	R\$ 38.637,56	R\$ -	R\$ 1.779.248,17
<b>set/19</b>	R\$ 1.652.188,44	R\$ 16.050,62	R\$ 59.193,88	R\$ 40.468,94	R\$ -	R\$ 1.767.901,88
<b>out/19</b>	R\$ 1.639.397,35	R\$ 16.234,60	R\$ 59.359,25	R\$ 47.209,51	R\$ -	R\$ 1.762.200,71
<b>nov/19</b>	R\$ 1.628.998,23	R\$ 16.122,68	R\$ 59.478,30	R\$ 45.009,70	R\$ -	R\$ 1.749.608,91
<b>dez/19</b>	R\$ 1.599.258,77	R\$ 16.346,49	R\$ 59.779,02	R\$ 43.480,10	R\$ -	R\$ 1.718.864,38
<b>13/19</b>	R\$ 1.636.482,75	R\$ 16.234,65	R\$ 58.490,35	R\$ 38.340,83	R\$ -	R\$ 1.749.548,58
<b>TOTAL</b>	<b>R\$ 21.462.196,50</b>	<b>R\$ 211.643,18</b>	<b>R\$ 801.026,03</b>	<b>R\$ 527.720,52</b>	<b>R\$ -</b>	<b>R\$ 23.002.586,23</b>

## DAS RESERVAS

CÓDIGO	CONTA	VALOR EM R\$
2.2.7.2.0.00.00	Provisões Matemáticas Previdenciárias a Longo Prazo	418.189.721,51
2.2.7.2.1.03.00	Plano Previdenciário - Provisões de Benefícios Concedidos	341.205.237,60
2.2.7.2.1.03.01	Aposentadorias/Pensões/Outros Benef. do Plano Previd. do RPPS	341.544.163,48
2.2.7.2.1.03.02	(-) Contribuições do Ente para o Plano Previdenciário do RPPS	-
2.2.7.2.1.03.03	(-) Contribuições do Aposentado para o Plano Previdenciário do RPPS	335.922,22
2.2.7.2.1.03.04	(-) Contribuições do Pensionista para o Plano Previdenciário do RPPS	3.003,66
2.2.7.2.1.03.05	(-) Compensação Previdenciária do Plano Previdenciário do RPPS	-
2.2.7.2.1.03.06	(-) Parcelamento de Débitos Previdenciários do Plano Prev. do RPPS	-
2.2.7.2.1.04.00	Plano Previdenciário - Provisões de Benefícios a Conceder	642.692.220,15
2.2.7.2.1.04.01	Aposentadorias/Pensões/Outros Benef. a Conceder do Plano Prev. do RPPS	844.771.360,04
2.2.7.2.1.04.02	(-) Contribuições do Ente para o Plano Previdenciário do RPPS	64.865.336,28
2.2.7.2.1.04.03	(-) Contribuições do Servidor para o Plano Previdenciário do RPPS	48.792.643,46
2.2.7.2.1.04.04	(-) Compensação Previdenciária do Plano Previdenciário do RPPS	88.421.160,15
		-
2.2.7.2.1.05.00	Plano Previdenciário - Plano de Amortização	565.707.736,24
2.2.7.2.1.05.98	(-) Outros Créditos do Plano de Amortização	565.707.736,24

## POLÍTICA E GESTÃO DE INVESTIMENTOS

### POLÍTICA ANUAL DE INVESTIMENTOS

Conforme consta em ata de reunião do Conselho Deliberativo, datada de 07/02/2019, a PAI 2019 aprovada pela Controladoria Geral do Município foi apresentada aos conselheiros com solicitação de aprovação da alteração feita no item 6. Em reunião extraordinária realizada no dia 14/02/2019 os conselheiros aprovaram por unanimidade a alteração.

O Instituto adotou no ano de 2019 uma política de investimentos voltada para os seguintes objetivos:

A gestão de seus ativos com transparência, eficiência, ética e reponsabilidade, facilitando a comunicação dos mesmos aos órgãos reguladores do Sistema e aos participantes.

A PAI busca se adequar às mudanças ocorridas no âmbito do sistema de previdência dos Regimes Próprios e às mudanças advindas do próprio mercado financeiro.

É um instrumento que proporciona à Diretoria e aos demais órgãos envolvidos na gestão dos recursos uma melhor definição das diretrizes básicas, dos limites de risco a que serão expostos os conjuntos de investimentos. Tratará, ainda, o presente documento da rentabilidade mínima a ser buscada pelos gestores, da adequação da Carteira aos ditames legais e da estratégia de alocação de recursos a vigorar no período de 01/01/2019 à 31/12/2019.

No intuito de alcançar determinada taxa de rentabilidade real para a carteira do RPPS, a estratégia de investimento prevê sua diversificação, tanto no nível de classe de ativos (renda fixa, renda variável, imóveis) quanto na segmentação por subclasse de ativos, emissor, vencimentos diversos e indexadores, visando, igualmente, a otimização da relação risco-retorno do montante total aplicado.

Sempre será considerada a preservação do capital, os níveis de risco adequados ao perfil do RPPS, a taxa esperada de retorno, os limites legais e operacionais, a liquidez adequada dos ativos, traçando-se uma estratégia de investimentos, não só focada no curto e médio prazo, mas, principalmente, no longo prazo.

Publicação site: [http://191.252.200.49/e-rpps\\_IPREM\\_transparencia/menu\\_principal/](http://191.252.200.49/e-rpps_IPREM_transparencia/menu_principal/)

## RELAÇÃO DAS ENTIDADES ESCOLHIDAS PARA RECEBER INVESTIMENTOS, POR MEIO DE CREDENCIAMENTO

RELAÇÃO DAS INSTITUIÇÕES FINANCEIRAS (GESTORES, ADMINISTRADORES e DISTRIBUIDORES) CREDENCIADAS NO IPREM					
INSTITUIÇÃO FINANCEIRA	CNPJ	GESTOR / ADMINISTRADOR / DISTRIBUIDOR	Nº DO TERMO	DATA DO CREDENCIAMENTO	DATA DE VALIDADE
BB GESTÃO DE RECURSOS - DTVM	30.822.926/0001-69	Gestor/Administrador/Distribuidor	001/2019	28/06/2019	28/06/2020
BANCO ITAÚ UNIBANCO S.A	60.701.190/0001-04	Gestor/Administrador/Distribuidor	002/2019	03/06/2019	03/06/2020
CAIXA ECONÔMICA FEDERAL	00.360.305/0001-04	Gestor/Administrador/Distribuidor	003/2019	28/06/2019	28/06/2020
BRAM - BRADESCO ASSET MANAGEMENT S.A. - DTVM	62.375.134/0001-44	Gestor	006/2019	25/07/2019	25/07/2020
BEM DTVM LTDA.	00.066.670/0001-00	Administrador	007/2019	25/07/2019	25/07/2020
BANCO BRADESCO S.A.	60.746.948/0001-12	Distribuidor	008/2019	28/06/2019	28/06/2020
BANCO SANTANDER BRASIL S.A.	90.400.888/0001-42	Administrador/Distribuidor	010/2019	10/09/2019	10/09/2020
BANCO BRADESCO S.A.	60.746.948/0001-12	Administrador	011/2019	10/10/2019	10/10/2020
SANTANDER GESTÃO DE RECURSOS LTDA.	10.231.177/0001-52	Gestor	012/2019	10/09/2019	10/09/2020

O IPREM publicou no mês de Maio de 2019 o edital de credenciamento das instituições financeiras no endereço abaixo relacionado:

[https://IPREM.enffase.net.br/lib/file/doc/edital\\_credenciamento/2019/80/ilovepdf\\_merged%20\(4\).pdf](https://IPREM.enffase.net.br/lib/file/doc/edital_credenciamento/2019/80/ilovepdf_merged%20(4).pdf)

## **PATRIMONIO**

**Bens Imóveis:** R\$ 28.818.022,73

**Bens Moveis:** R\$ 233.129,33

**Disponibilidade Financeira:** R\$ 461.551.282,53

## **GESTÃO DE INVESTIMENTOS:**

### **APLICAÇÕES FINANCEIRAS IPREM POUSO ALEGRE**

Em 31 de dezembro de 2019 os recursos da carteira previdenciária do IPREM Pouso Alegre estavam aplicados:

- Na carteira líquida, incluindo Títulos Públicos Tesouro IPCA+ Com Juros Semestrais (NTN-B) custodiados pela Caixa Econômica Federal; 25 fundos de investimentos considerados líquidos, nos segmentos de Renda Fixa e Renda Variável, administrados e geridos por: BB Gestão de Recursos Distribuidora de Títulos e Valores Mobiliários S/A DTVM, Caixa Econômica Federal, Banco Santander Brasil S/A, Banco Itaú Unibanco S/A, Banco Bradesco S/A e Santander Brasil Gestão de Recursos LTDA.

FUNDOS LÍQUIDOS	SALDO ATUAL	RETORNO ANO 2019
Tesouro IPCA+ com Juros Semestrais (NTN-B)	R\$ 60.333.716,74	R\$ 16.362.600,63
CAIXA FI BRASIL IRFM 1*	R\$ -	R\$ 364.521,22
CAIXA FI BRASIL IDKA IPCA 2A RF LP	R\$ 25.957.037,62	R\$ 1.364.173,12
CAIXA FI BRASIL IMAB 5 LP	R\$ 15.607.757,33	R\$ 1.610.667,34
CAIXA FIC NOVO BRASIL IMAB RF LP	R\$ 217.613,06	R\$ 2.306.688,00
CAIXA FI BRASIL DISPONIBILIDADES RF	R\$ 4.510.140,55	R\$ 358.336,39
CAIXA FI BRASIL REFERENCIADO DI LP	R\$ 3.368.022,22	R\$ 407.771,86
CAIXA FIC BRASIL GESTÃO ESTRATÉGICA RF	R\$ 44.231.844,13	R\$ 6.917.699,85
CAIXA FI AÇÕES INFRAESTRUTURA	R\$ 2.496.180,99	R\$ 308.580,76
CAIXA FI AÇÕES CONSUMO	R\$ 5.851.915,29	R\$ 561.815,20
CAIXA FI AÇÕES SMALL CAPS ATIVO	R\$ 5.209.082,74	R\$ 764.504,39
CAIXA FIC FIA BRASIL AÇÕES LIVRE	R\$ 3.646.819,86	R\$ 525.449,88
SANTANDER FIC FI IRF-M 1 TP RF*	R\$ 0,00	R\$ 426.582,97
SANTANDER RENDA FIXA ATIVO FIC FI	R\$ 3.230.197,41	R\$ 3.230.197,41
SANTANDER SELEÇÃO 30 AÇÕES FICFI	R\$ 5.434.883,06	R\$ 421.008,54
BB PREVIDENCIÁRIO RENDA FIXA IDKA 2 TP FI	R\$ 1.117.241,93	R\$ 799.246,82
BB PREVIDENCIÁRIO RF IRF-MI TP FIC FI*	R\$ -	R\$ 63.264,15
BB PREVIDENCIÁRIO RF ALOCAÇÃO ATIVA FICFI	R\$ 34.091.276,00	R\$ 5.690.349,72
BB PREVIDENCIÁRIO RF IMA-B 5 FICFI	R\$ 23.261.801,04	R\$ 1.033.147,43
BB ENERGIA FI AÇÕES	R\$ 2.349.676,88	R\$ 214.140,71
BB AÇÕES SETOR FINANCEIRO FICFI	R\$ 0,00	R\$ 276.288,93
BB PREVIDENCIÁRIO AÇÕES VALOR	R\$ 3.471.557,77	R\$ 104.888,99
BB RENDA FIXA CURTO PRAZO SUPREMO SETOR PÚBLICO*	R\$ 0,00	R\$ 4,34
BRADESCO FIA SELECTION	R\$ 4.761.953,66	R\$ 527.180,43
BRADESCO FIC DE FIA INSTITUCIONAL IBRX ALPHA	R\$ 1.723.228,80	R\$ 212.593,19
ITAÚ INSTITUCIONAL RENDA FIXA INFLAÇÃO FICFI*	R\$ 0,00	R\$ 3.202.707,26
ITAÚ INSTITUCIONAL RENDA FIXA INFLAÇÃO 5 FICFI*	R\$ 0,00	R\$ 1.435.261,68
ITAÚ SOBERANO REFERENCIADO DI LP FI	R\$ 36.485,63	R\$ 405.551,00
ITAÚ RENDA FIXA IMA-B ATIVO FICFI	R\$ 22.782.999,22	R\$ 1.974.151,77
ITAÚ INST. ALOCAÇÃO DINÂMICA II RF FICFI*	R\$ -	R\$ 198.420,78
ITAÚ INST. ALOCAÇÃO DINÂMICA RF FICFI	R\$ 28.398.261,58	R\$ 1.022.144,74
ITAÚ AÇÕES DIVIDENDOS FI	R\$ 8.421.257,74	R\$ 913.008,85
ITAÚ AÇÕES DINAMIS FIC	R\$ 18.482.571,89	R\$ 1.872.798,79
<b>TOTAL FUNDOS LÍQUIDOS</b>	<b>R\$ 328.993.523,14</b>	<b>R\$ 55.875.747,12</b>

- A carteira ilíquida, constante de 17 fundos de investimentos sem liquidez, investidos por gestões anteriores, administrados e geridos por: Aurora Capital Gestora de Recursos LTDA, BRPP Gestão de Recursos Estruturados LTDA, BRZ Investimentos LTDA, CM Capital Markets Distribuidora de Títulos e Valores Mobiliários LTDA, Cygnus Asset Gestão de Recursos LTDA, Daycoval Asset Management, Administradora de Recursos LTDA, Finaxis Corretora de Títulos e Valores Mobiliários S/A, Indigo Investimentos Distribuidora de Títulos e Valores Mobiliários LTDA, Intrader Distribuidora de Títulos e Valores Mobiliários LTDA, Legatus Gestora de Recursos LTDA, Queluz Gestão de Ativos LTDA, Planner Corretora de Valores S/A, Petra Capital Gestão de Investimentos LTDA, RJI Corretora de Títulos e Valores Mobiliários LTDA, Socopa Sociedade Corretora Paulista S/A, VCM Gestão de Capital LTDA (Veritas).



FUNDOS ILÍQUIDOS	SALDO ATUAL	RETORNO ANO 2019
FI RECUPERAÇÃO B BRASIL RF LP	R\$ 8.994.502,44	-R\$ 5.928.503,16
FIC RF LP IMAB 1000	R\$ 7.174.252,67	R\$ 308.409,51
FI SICILIA RENDA FIXA LONGO PRAZO	R\$ 5.428.996,66	R\$ (4.792.119,57)
FI RF PYXIS INSTITUCIONAL IMA B	R\$ 7.102.489,86	R\$ (1.473.100,72)
TERRA NOVA IMA B FICFI RENDA FIXA	R\$ 7.533.548,65	R\$ 6.503,48
SINGAPORE FI RENDA FIXA	R\$ 10.429.431,69	-R\$ 2.487.630,71
FI BARCELONA RENDA FIXA	R\$ 8.770.394,88	R\$ 312.221,42
GGR PRIME I FIDC	R\$ 7.999.045,60	R\$ (264.727,34)
ILLUMINATI FIDIC	R\$ 9.522.461,02	R\$ (707.179,65)
FIDC PREMIUM	R\$ 12.100.395,20	R\$ (1.176.231,35)
FI MULTIMERCADO SCULPTOR CREDITO PRIVADO	R\$ 15.339.190,41	R\$ (1.730.109,83)
CONQUEST FIP	R\$ 1.806.179,62	R\$ (5.093,14)
GESTAO EMPRESARIAL FIP	R\$ 476.314,34	R\$ (462.783,73)
FIP LA SHOPPING CENTERS MULTIESTRATÉGIA	R\$ 7.068.935,81	R\$ 752.287,73
CAM THRONE FIP MULTIESTRATÉGIA	R\$ 7.836.829,68	R\$ (88.570,77)
AQUILLA FII	R\$ 5.235.795,64	R\$ (1.012.385,98)
SÃO DOMINGOS FII	R\$ 5.241.226,19	R\$ (8.446.864,27)
<b>TOTAL FUNDOS ILÍQUIDOS</b>	<b>R\$ 128.059.990,36</b>	<b>R\$ (27.195.878,08)</b>

## EVOLUÇÃO DOS RENDIMENTOS EM 2019

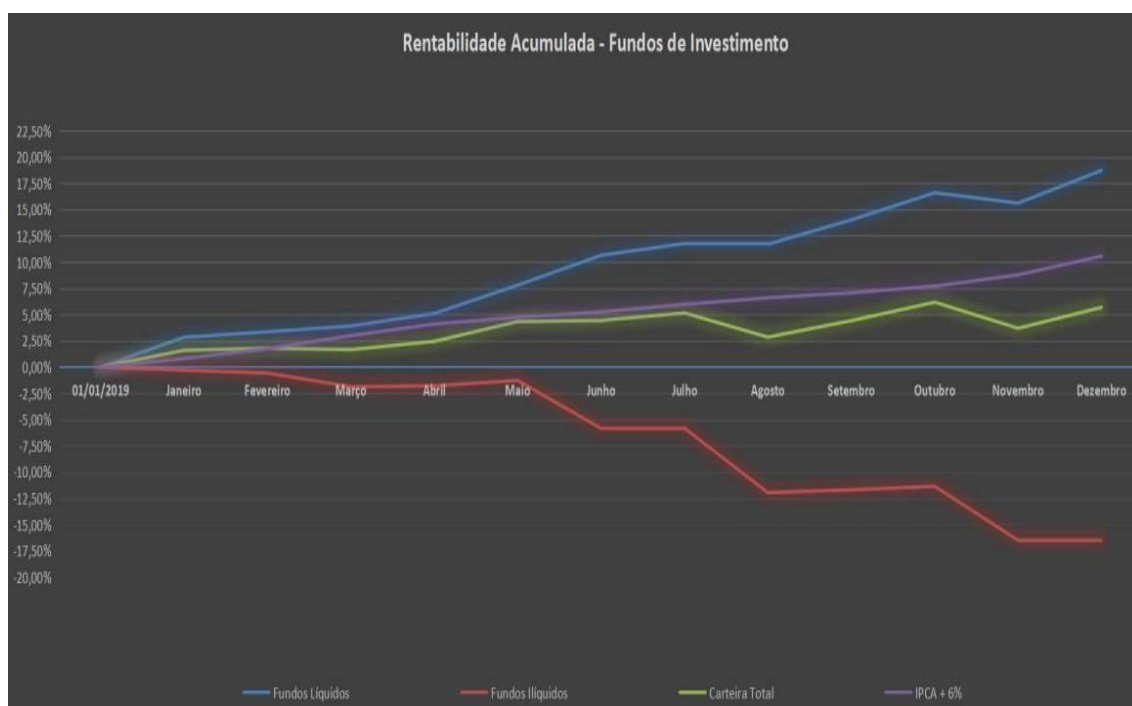

Em 2019 os rendimentos da carteira líquida totalizaram R\$55.875.747,12, representando uma rentabilidade de 18,72%. A carteira ilíquida obteve uma rentabilidade negativa de -R\$27.195.878,08, representando uma desvalorização de -16,45%. No total, os rendimentos da carteira previdenciária do IPREM Pouso Alegre totalizaram R\$28.679.869,04, equivalente a 5,68%, sendo que a meta atuarial para o período foi de 10,56%(IPCA+6% aa).

Descrição detalhada dos ativos, investimentos, aplicações financeiras e fluxo de entradas e saídas de recursos.

[https://iprem.enffase.net.br/lib/file/doc/financeiro\\_extrato\\_consolidado/2019/1250/EXTRATOS%20CONSOLIDADOS%20SETEMBRO.pdf](https://iprem.enffase.net.br/lib/file/doc/financeiro_extrato_consolidado/2019/1250/EXTRATOS%20CONSOLIDADOS%20SETEMBRO.pdf)

#### **EXECUÇÃO ORÇAMENTÁRIA:**

#### **DESPESAS ADMINISTRATIVAS IPREM: Valor da taxa administrativa para 2019**

Base remuneração ano 2018	percentual	Valor	Sobra 2018	Taxa de administração 2019
R\$ 167.082.788,90	2%	3.341.655,78	R\$ 2.962.635,15	R\$ 6.304.290,93

Gastos 2019	Rentabilidade taxa de administração	sobra taxa administração 2019
R\$ 3.061.221,43	R\$ 694.623,38	R\$ 3.937.692,88

## Gastos da taxa de administração em 2019

<b>Mês</b>	<b>Gastos com a Taxa Adm. 2019</b>
Janeiro	R\$ 109.469,89
Fevereiro	R\$ 190.175,13
Março	R\$ 168.455,72
Abril	R\$ 185.052,18
Maiο	R\$ 236.762,67
Junho	R\$ 246.680,21
Julho	R\$ 226.156,71
Agosto	R\$ 239.732,35
Setembro	R\$ 268.953,82
Outubro	R\$ 112.551,75
Novembro	R\$ 654.932,64
Dezembro	R\$ 422.298,36
<b>TOTAL</b>	<b>R\$ 3.061.221,43</b>

## PROCURADORIA

Com objetivo de diminuir o contencioso jurídico, tentando, de forma administrativa, chegar a um consenso ou a correta instrução para que o segurado não precise buscar auxílio do poder judiciário na defesa dos seus direitos.

## AÇÕES JUDICIAIS

<b>mês</b>	<b>quantidade</b>	<b>valor</b>
janeiro	2	R\$ 1.160,49
fevereiro	2	R\$ 1.242,86
março	0	R\$ -
abril	0	R\$ -
maio	0	R\$ -
junho	1	R\$ 101,00
Julho	2	R\$2.411,86
Agosto	3	R\$ 1.336,86
Setembro	3	R\$ 2.586,47
Outubro	2	R\$ 496,72
Novembro	1	R\$ 411,76
Dezembro	1	R\$ 250,00
total	5	R\$ 9.998,02

### Acordos administrativos

mês	quantidade	valor
janeiro	0	R\$ -
fevereiro	1	R\$ 3.602,11
março	0	R\$ -
abril	1	R\$ 9.467,00
maio	1	R\$ 4.099,33
junho	0	R\$ -
Julho	0	-
Agosto	0	-
Setembro	1	R\$ 434,38
Outubro	0	-
Novembro	0	-
Dezembro	0	-
total	4	R\$ 17.602,82

### MANIFESTAÇÕES EM PROCESSOS ADMINISTRATIVOS

MES	LICITAÇÕES	AUX. DOENÇA	MATERNIDADE	AUXILIOS RECLUSÃO	COMUNICAÇÃO INTERNA	PENSÕES	DIVERSOS
jan/19	1	18	2	1	15	1	2
fev/19	1	8	3	0	5	1	8
mar/19	0	16	4	0	4	5	5
abr/19	6	19	3	0	2	0	4
mai/19	5	19	3	0	2	2	12
jun/19	9	18	2	0	12	1	1
jul/19	4	9	1	0	19	4	11
ago/19	7	18	2	0	15	2	4
set/19	2	23	2	0	9	1	1
out/19	3	25	2	1	13	0	13
nov/19	10	23	3	0	12	1	2
dez/19	7	0	0	0	14	1	7
total	55	196	27	2	122	19	70

## CRP

O Decreto 3.788/2001 instituiu o Certificado de Regularidade Previdenciária – CRP. Esse documento certifica a adequação do RPPS às normas estabelecidas na Lei 9.717/98, na Lei 10.887/2004 e na Portaria MPS nº 402/2008, de acordo com os critérios definidos na Portaria MPS nº 204/2008 e alterações.

Excepcionalmente, ocorre a emissão de CRP para cumprimento de decisão judicial (Portaria 204/2008). Em 17/07/2015 foi emitido CRP em favor do Município de Pouso Alegre em cumprimento à decisão judicial, conforme informação disponibilizada na página do Ministério da Previdência Social, no CADPREV (Sistema de Informações dos Regimes Públicos de Previdência Social) e desde essa data tem ocorrido a renovação, sendo que o último Certificado emitido tem validade até junho/2020.



**MINISTÉRIO DA ECONOMIA**  
**SECRETARIA DE PREVIDÊNCIA**  
Subsecretaria dos Regimes Próprios de Previdência Social

CERTIFICADO DE REGULARIDADE PREVIDENCIÁRIA - CRP

**EMITIDO CONFORME DETERMINAÇÃO JUDICIAL**

**Ente Federativo: Pouso Alegre UF: MG**  
**CNPJ Principal: 18.675.983/0001-21**

É CERTIFICADO, NA FORMA DO DISPOSTO NO ART. 9º DA LEI Nº 9.717, DE 27 DE NOVEMBRO DE 1998, NO DECRETO Nº 3.788, DE 11 DE ABRIL DE 2001, E NA PORTARIA MPS Nº 204, DE 10 DE JULHO DE 2008, QUE O ESTADO ESTÁ EM SITUAÇÃO IRREGULAR EM RELAÇÃO A LEI Nº 9.717, DE 1998, E AS IRREGULARIDADES OBSERVADAS ESTÃO SUSPENSAS CONFORME DETERMINAÇÃO JUDICIAL, NÃO REPRESENTANDO IMPEDIMENTO À EMISSÃO DESTE CERTIFICADO.

**FINALIDADE DO CERTIFICADO**

Os órgãos ou entidades da administração direta e indireta da união deverão observar, previamente, a regularidade dos estados, do Distrito Federal e dos municípios quanto ao seu regime Próprio de Previdência Social, nos seguintes casos, conforme o disposto no art 7º da lei nº 9.717, de 1998:

- i. Realização de transferências voluntárias de recursos pela união;
- ii. Celebração de acordos, contratos, convênios ou ajustes, bem como de empréstimos, financiamentos, avais e subvenções em geral de órgãos ou entidades da administração direta e indireta da união;
- iii. Liberação de recursos de empréstimos e financiamentos por instituições financeiras federais;

Certificado emitido em nome do Ente Federativo e válido para todos os órgãos e entidades do município

A aceitação do presente certificado está condicionada à verificação, por meio da internet, de sua autenticidade e validade no endereço: <http://www.previdencia.gov.br>, pois está sujeito a cancelamento por decisão judicial ou administrativa.

este certificado deve ser juntado ao processo referente ao ato ou contrato para o qual foi exigido.

  
**N.º 985049 -**  
**181826**

**EMITIDO EM 23/12/2019**  
**VÁLIDO ATÉ 20/06/2020**

## AÇÕES DESENVOLVIDAS

1. O IPREM buscando sempre o constante aperfeiçoamento da Gestão e da equipe, realizou a adesão ao Pró Gestão RPPS que é o programa de modernização dos RPPS em janeiro de 2019.
2. Com intuito de obter a certificação institucional em maio de 2019 foi nomeada a Comissão que tratará da implantação do Pró-gestão, com a realização de diversas reuniões internas para dividir tarefas e mapeamento dos processos que necessitam ser aprimorados.
  - a. O IPREM buscará a Certificação nível I.
  - b. Capacitação da maioria dos servidores do IPREM no Curso de Pró-Gestão fornecido pelo MPS através do ENAP.
3. Em busca por melhores resultados, o IPREM visitou o NAVEGANTESPREV - Instituto de Previdência Social do Município de Navegantes/SC, no dia 28 de agosto, e o ISSEM - Instituto de Seguridade dos Servidores Municipais de Jaraguá do Sul/SC, no dia 29 de agosto para conhecer suas estruturas, as divisões de trabalho e a forma de cada setor e servidor. Os membros da comissão do Pró-Gestão puderam ver de perto as ações realizadas em relação ao programa.

Esta troca de experiências é de extrema importância, pois agrega conhecimentos aos RPPS e proporciona a busca continua para se atingir uma gestão mais eficiente em prol dos segurados, que é o principal objetivo da nova Administração.
4. Censo cadastral previdenciário: Com intuito de regulamentar a realização do Censo Cadastral Previdenciário dos servidores públicos titulares de cargo efetivo, ativos, aposentados e pensionistas do Instituto de Previdência Municipal de Pouso Alegre – IPREM, o Município emitiu o Decreto nº 5.034 de 21/10/2019 e o IPREM está tomando as providencias necessárias para a realização do Censo Previdenciário;
5. Certificação Profissional ANBID – CPA-10 e CPA-20: Com a finalidade de manter um quadro de servidores capacitados e certificados profissionalmente, esta autarquia proporcionou aos servidores a Certificação junto a Associação Nacional de Bancos de Investimentos, onde se submeteram ao processo de provas e avaliação e alcançaram êxito e a aprovação legal;

6. Disponibilização do calendário de pagamentos e de reuniões dos Conselhos e Comitê de Investimento no site do IPREM;
7. Participação em congressos, cursos de atualização;
8. Iniciado a padronização de requerimentos, formulários e procedimentos administrativos, previdenciário e financeiro do Instituto.

## **PROGRAMAS E PROJETOS**

### **PROGRAMA DE TREINAMENTO**

No ano de 2019 foi iniciado o Programa Continuado de Capacitação/atualização dos servidores e conselheiros do IPREM

### **PROGRAMA PREPARAÇÃO PARA APOSENTADORIA**

Pensando na qualidade de vida e bem estar dos futuros aposentados, buscando auxiliar e acompanhar o segurado neste período de transição, o IPREM, trabalha para implementar o programa acima citado, com o objetivo de minimizar os problemas e impactos, relacionados às dúvidas sobre a aposentadoria e todos seus aspectos, sendo destinado aos segurados que estão próximos de se aposentar.

Os servidores poderão se inscrever no programa, que contará com encontros para tirar dúvidas sobre as regras de aposentadoria, palestras e acolhimento.

1. No ano de 2019 foi implantado o atendimento agendado para os servidores conhecerem o resultado da simulação de tempo e para os que implementaram os requisitos o requerimento da aposentadoria. O Instituto realiza e fornece aos seus segurados ativos atendimentos individuais sobre aposentadoria, de maneira personalizada. Com esses atendimentos, o segurado passa a ter conhecimento do seu tempo de contribuição, das regras de aposentadoria em que se enquadra, além da data em que implementará todas as condições necessárias para se aposentar;

2. Para o ano de 2020 estão previstas reuniões programadas e agendadas com o futuro aposentado e seu familiar, objetivando sanar dúvidas, possibilitar o planejamento de sua vida funcional, palestras sobre educação financeira.

#### **PROGRAMA PÓS-APOSENTADORIA**

1. Palestras sobre educação financeira

#### **PROGRAMA DE QUALIDADE DE VIDA**

No dia 30/09/2019 foi realizado o primeiro evento do projeto de pós aposentadoria que está em desenvolvimento pelo grupo de trabalho do Pró Gestão.

Foi oferecido um café da manhã aos aposentados do IPREM, que puderam ser atendidos pela equipe da Secretaria Municipal de Saúde para aferição de pressão, glicemia e receber as vacinas necessárias.

**Projeto Vida Saudável:** ação de saúde para os aposentados do IPREM

1. Aferição de pressão arterial;
2. Teste de glicemia;
3. Vacinas;
4. Dicas de nutrição (a ser implantado em 2020)
5. Exercício físico (a ser implantado em 2020)



## Projeto Vida Saudável

October 1, 2019

Nova direção do IPREM realiza primeiro evento do projeto de pós aposentadoria que está em desenvolvimento pelo grupo de trabalho do Pró Gestão. Foi oferecido um café da manhã aos aposentados e pensionistas do IPREM, no dia 30/09, e os aposentados puderam ser atendidos pela equipe da Secretaria Municipal de Saúde para aferição de pressão, glicemia e receber as vacinas necessárias.



## **ACOLHIMENTO DOS NOVOS APOSENTADOS:**

No dia 29/10/2019, em um gesto singelo, mas coroadado de gratidão e reconhecimento, o IPREM homenageou os aposentados do mês de outubro de 2019. Foram entregues diplomas e oferecido um delicioso café da tarde para os novos aposentados, além de uma roda de conversa e esclarecimentos de dúvidas.



## PROGRAMA; POLÍTICAS PREVIDENCIÁRIAS DE SAÚDE E SEGURANÇA DO SERVIDOR:

1. Em parceria com a Prefeitura Municipal objetivando adotar medidas preventivas, que visem à redução dos riscos inerentes ao ambiente de trabalho e das situações que provocam o adoecimento e a incapacidade laborativa dos servidores foi realizado a 3ª SIPAT 2019, com vários temas e a participação das Secretarias Municipais. O IPREM participou da palestra “ Mulher, quem cuida?”
2. No ano de 2020 deverão ser desenvolvidas demais ações educativas para redução dos acidentes de trabalho.



**3ª SIPAT 2019**  
SEMANA INTERNA DE PREVENÇÃO DE ACIDENTES

O IPREM em parceria com o SESMT convida suas servidoras para a palestra:  
*Mulher, quem cuida?*

Local: Câmara Municipal de Pouso Alegre (Plenarinho)  
Horários: 09:00 e 14:30

Contamos com a ilustre presença de todos!

PREFEITURA DE POUSO ALEGRE  
IPREM  
INSTITUTO DE PREVIDÊNCIA MUNICIPAL DE POUSO ALEGRE/MG

## **INSTITUIÇÃO E REGULAMENTAÇÃO:**

1. Código de Ética,
2. Política de Segurança da Informação (que tem por objetivo possibilitar o gerenciamento da segurança em uma organização, estabelecendo regras e padrões para proteção da informação);
3. Manualização dos procedimentos internos dos diversos departamentos do Instituto;
4. Implantação da Ouvidoria no âmbito do IPREM.

## **ACOMPANHAMENTO DAS METAS PREVISTAS NO PLANO DE AÇÃO:**

<b>META</b>	<b>RESULTADO</b>	<b>OBSERVAÇÕES</b>
Formação continuada dos Servidores, Dirigentes e Conselheiros	Em andamento	Foi possibilitada a participação de servidores e conselheiros em palestras, congressos, seminários e cursos.
Atualização do site do IPREM	Em andamento	O conteúdo do site está em constante atualização.
Certificação institucional do Pró-Gestão	Em andamento	Criada a Comissão do Pró-gestão para viabilização da certificação.
Aprimorar as instalações físicas e equipamentos visando atender plenamente as necessidades para um bom atendimento.	Em andamento	
Envolver os servidores aposentados em novas perspectivas que favoreçam hábitos saudáveis e conseqüentemente melhor qualidade de vida.	Em andamento	Criação das comissões
Propiciar aos servidores municipais acesso a informações sobre direitos e deveres referente	Em andamento	Criar cartilhas, folders e disponibilizar no site

a aposentadoria e demais benefícios		
Attingir um nível de desenvolvimento tecnológico que possibilite a gestão de dados e informações previdenciárias em tempo real.	Em andamento	
Atualização e criação de novos manuais de procedimentos internos	Em andamento	Manuais sobre benefícios previdenciários concluídos. Demais departamentos com manuais em fase de finalização e aprovação.

**CANAIS DE ATENDIMENTO:**
**FALE CONOSCO:**
**E-mails recebidos através do "Fale Conosco"**

	ju nh o	julho	agosto	setembro	outubro	novembro	dezembro	total
salário família	1				1			2
Recadastramento	1							1
informações sobre requerimento protocolado	1		1					2
CTC		1						1
Contagem de tempo		1		1				2
Solicita informe de rendimentos			1					1
Solicita holerites				1		1	1	3
Informações sobre Instituto			1					1
Salário Maternidade				1				1
Oferecimento de Cursos e Consultorias				2				2
andamento de processo					1			1
Informações sobre 13º salário						1		1
Edital de estágio		4						4
Recadastramento/dúvidas sobre outro RPPS					2	1	1	4
<b>TOTAL</b>	<b>3</b>	<b>6</b>	<b>3</b>	<b>5</b>	<b>4</b>	<b>3</b>	<b>2</b>	<b>26</b>

**ATENDIMENTOS AGENDADOS:**

Setembro/2019	23
Outubro/2019	43
Novembro/2019	44
Dezembro/2019	23
Total	133

**OUVIDORIA:**

**CADASTRADO NO E-OUV EM 19/07/2019**

Tipo	Quantidade
Elogio	1
Encaminhada para outra ouvidoria	5
Solicitação	4
Comunicação/Denuncia	2
	12

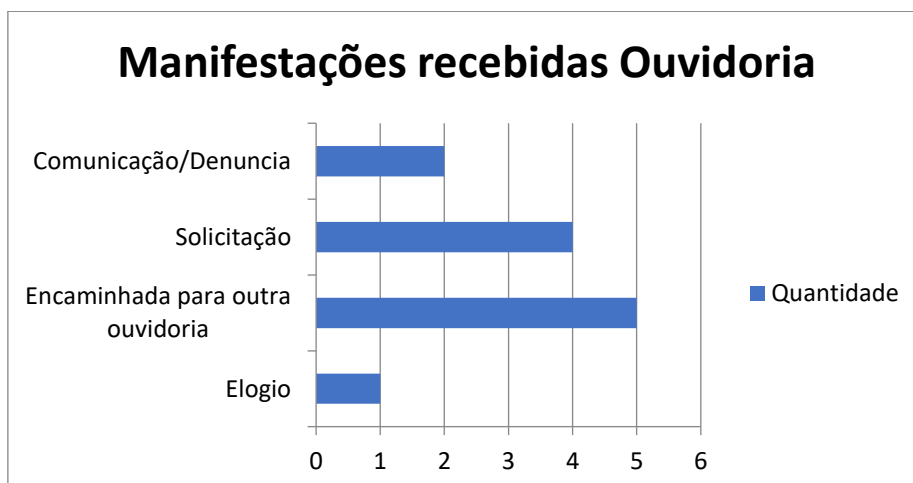

**Urna - Fale com a Presidente:** 44 atendimentos

A partir de janeiro de 2020, atendimento também pelo whatsapp



---

**Diretora - Presidente**

**Pouso Alegre 18 de fevereiro de 2020**